Electra M&E Deutschland

https://www.electra-me.de/de/pruefstandstechnik/140,Pruefstandstechnik.html
25.04.2025, 11:56

Von Antriebsmodulen für mechanische und elektrisch angetriebene Kältemittelkompressoren bis hin zu kompletten Fahrzeugprüfkammern mit Temperatur- oder Klimabetrieb bieten wir die komplette Produktpalette für Umweltsimulationsanlagen für die Entwicklung von Thermomanagement-Anwendungen im Automobilbereich an.

Um unseren Kunden auch im Bereich der Prüfstandstechnik erstklassigen Service bieten zu können, wurde die con4 test solutions GmbH im Jahr 2022 Teil der Electra-Familie. Der langjährige Spezialist mit Sitz in Braak ergänzt unser Portfolio auf optimale Weise und bietet unter anderem die folgenden Leistungen:
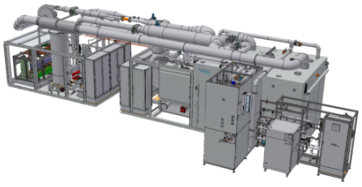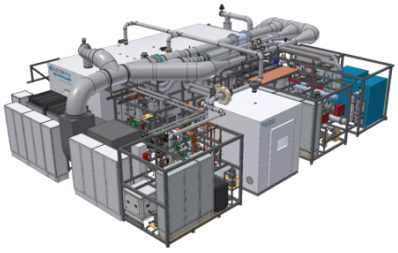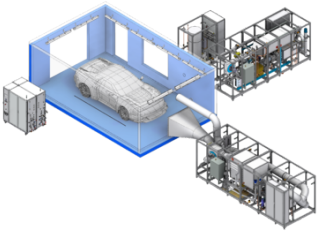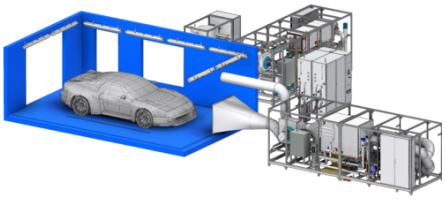
- Kühlerprüfstände & Luftkonditioniersysteme
- Prüfstände für Fahrzeug-Klimasysteme
- Anlagen zur Kühlmittelkonditionierung
- Kompressor-Prüfstände und Kältemittelkreisläufe